第91回全国高校サッカー選手権大会
91st ALL JAPAN HIGH SCHOOL SOCCER TOURNAMENT

会場長	マッチコミッショナー	主　審

公式記録

マッチナンバー【37】

日時	2013/01/03　14:10:00	試合形式	80分		会場	浦和駒場スタジアム		
天候	晴れ	気温	6℃	湿度 38%	風	強	ピッチ状態	観客数
マッチコミッショナー	小林　武	副審1	金次　雄之介	第4の審判員	清水　崇之	芝	全面良芝	2743
主審	森川　浩次	副審2	日比野　真	記録担当	磯貝　一直	表面	乾燥	

帝京長岡（新潟県）	4	3	前半	1	1	鹿児島城西（鹿児島県） KICK OFF
		1	後半	0		
			−			
			−			
		先	PK	先		

交代 No.	交代 OUT時間	−	−	後	前	計	得点	学年	選手名	番号	位置	位置	番号	選手名	学年	得点	計	前	後	−	−	交代 OUT時間	交代 No.
								2	亀井 照太	1	GK	GK	1	松木 壮宏	3								
								3	風間 元樹	2	DF	DF	4	新納 洋輝	3		1		1				
								3	滝沢 秀哉	3	DF	DF	15	家村 礼央	2								
								3	深澤 拓哉	4	DF	DF	18	上夷 克典	1								
								3	丸山 晃生	5	DF	MF	2	染川 崇平	3								
	77分			2	3	5	2	3	三田 陽介(Cap.)	6	MF	MF	6	吉田 隼涼	2							45分	
				1	1	2		2	柳 雄太郎	7	MF	MF	10	南 祐輝	3								
	80+1分			1	4	5	1	3	長坂 拓海	11	MF	MF	14	濵上 大志	2		4	4					
				2		2		3	島村 旭	13	MF	MF	23	江﨑 晃大	1	1	3	2	1			71分	
				1	2	3		3	小塚 和季	14	MF	FW	9	向高 怜	2		2		2				
	74分				3	3	1	2	山田 貴仁	15	FW	FW	11	加治佐 楓河	2		2	1	1				
								3	星田 朋弥	8	FW	DF	3	桑木 一生	3								
6								2	笛木 浩大	9	FW	DF	5	熊谷 翼	3								23
								3	永井 勝輝	10	FW	MF	7	角 広洋(Cap.)	3								
								3	渡辺 悠斗	12	DF	MF	8	久村 奨乃	3								
								3	北原 拓実	16	DF	FW	13	中 徹平	3								
								3	柏原 悠樹	17	GK	FW	19	中島 航平	1								
15								2	小池 一馬	18	MF	MF	20	中村 亮	1								6
11								2	岩渕 裕人	20	DF	GK	21	領家 大貴	1								
								3	高橋 隼太	22	MF	FW	22	坂元 薫	2								

警告・退場	監督	監督	警告・退場
	谷口　哲朗	小久保　悟	29分 警 2 染川 崇平 ラフ

−	−	後半	前半		チーム合計		前半	後半	−	−
		7	13	20	シュート	12	7	5		
		3	3	6	GK	9	5	4		
		4	2	6	CK	9	4	5		
		6	6	12	直接FK	10	3	7		
		1	1	2	間接FK	2	0	2		
		1	0	1	(ｵﾌｻｲﾄﾞ)	2	1	1		
		0	0	0	PK	0	0	0		

得点経過　記録例：　～:ドリブル　→:ゴロパス　↑:浮き球パス　X:混戦　S:シュート　H:ヘディング

時間	得点チーム	No.	得点者	得点経過									
11分	鹿児島城西	23	江﨑 晃大	左−3	11	→	左−1	6	↑	中央−1	23	右足S	中央下
22分	帝京長岡	15	山田 貴仁	中央−3	14	↑	中央−2	15	右足S	左下			
29分	帝京長岡	11	長坂 拓海	右−2	14	→	右−1	15	→	中央−1	こぼれ球	11	HS
				左下									
35分	帝京長岡	6	三田 陽介	中央−1	14	→	中央−1	6	右足S	左下			
67分	帝京長岡	6	三田 陽介	右−2	15	～	中央−2	15	→	中央−1	6	右足S	右下

備考欄

[試合時間]　前半41:00 (01:00)　／後半44:00 (04:00)　／試合所要時間　01:35:00

本スコアは、Meister Visco 及び Microsoft Visio により作成されています。

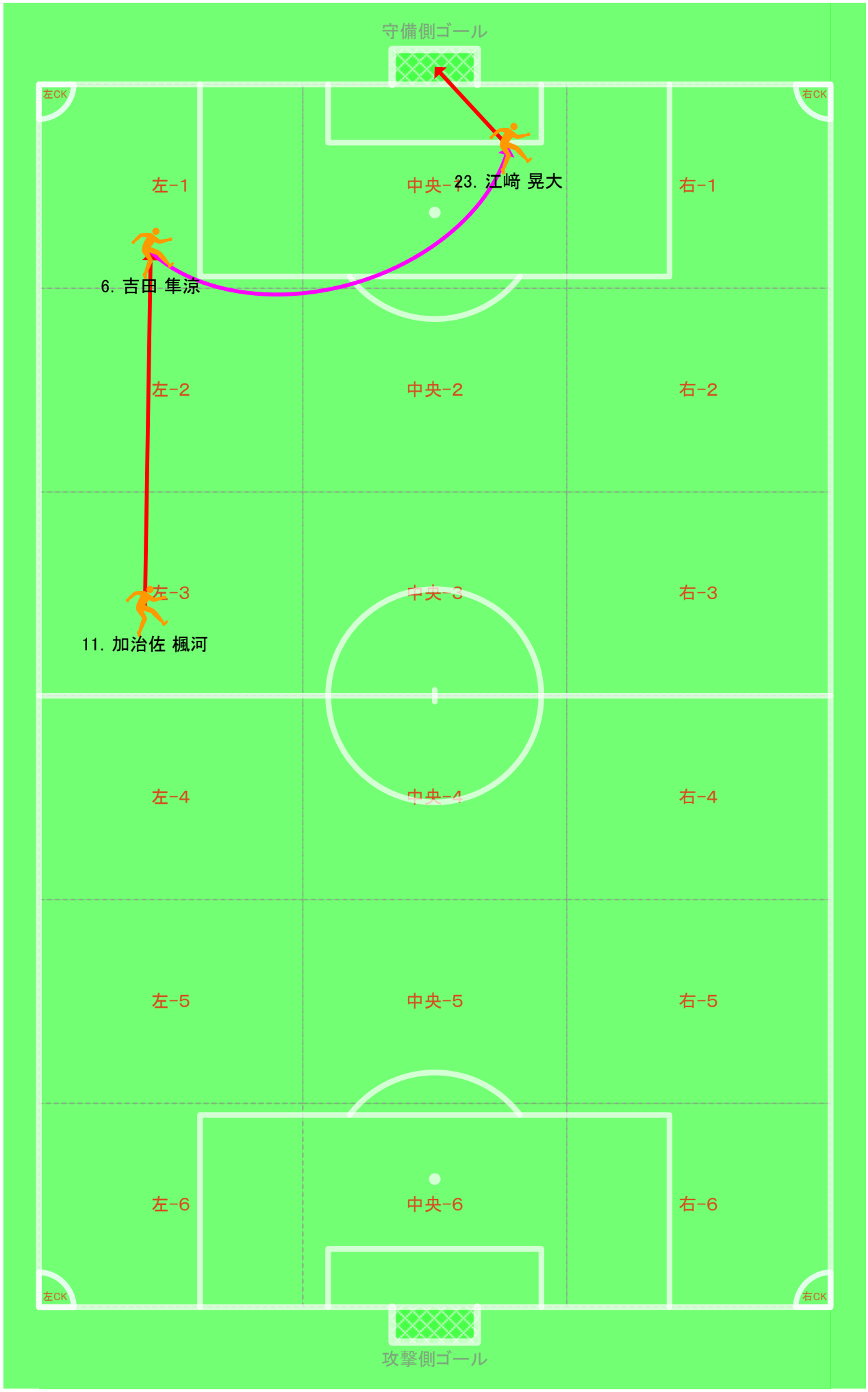
守備側ゴール
左CK
右CK
左-1
中央-1
右-1
23. 江﨑 晃大
6. 吉田 隼涼
左-2
中央-2
右-2
左-3
中央-3
右-3
11. 加治佐 楓河
左-4
中央-4
右-4
左-5
中央-5
右-5
左-6
中央-6
右-6
左CK
右CK
攻撃側ゴール

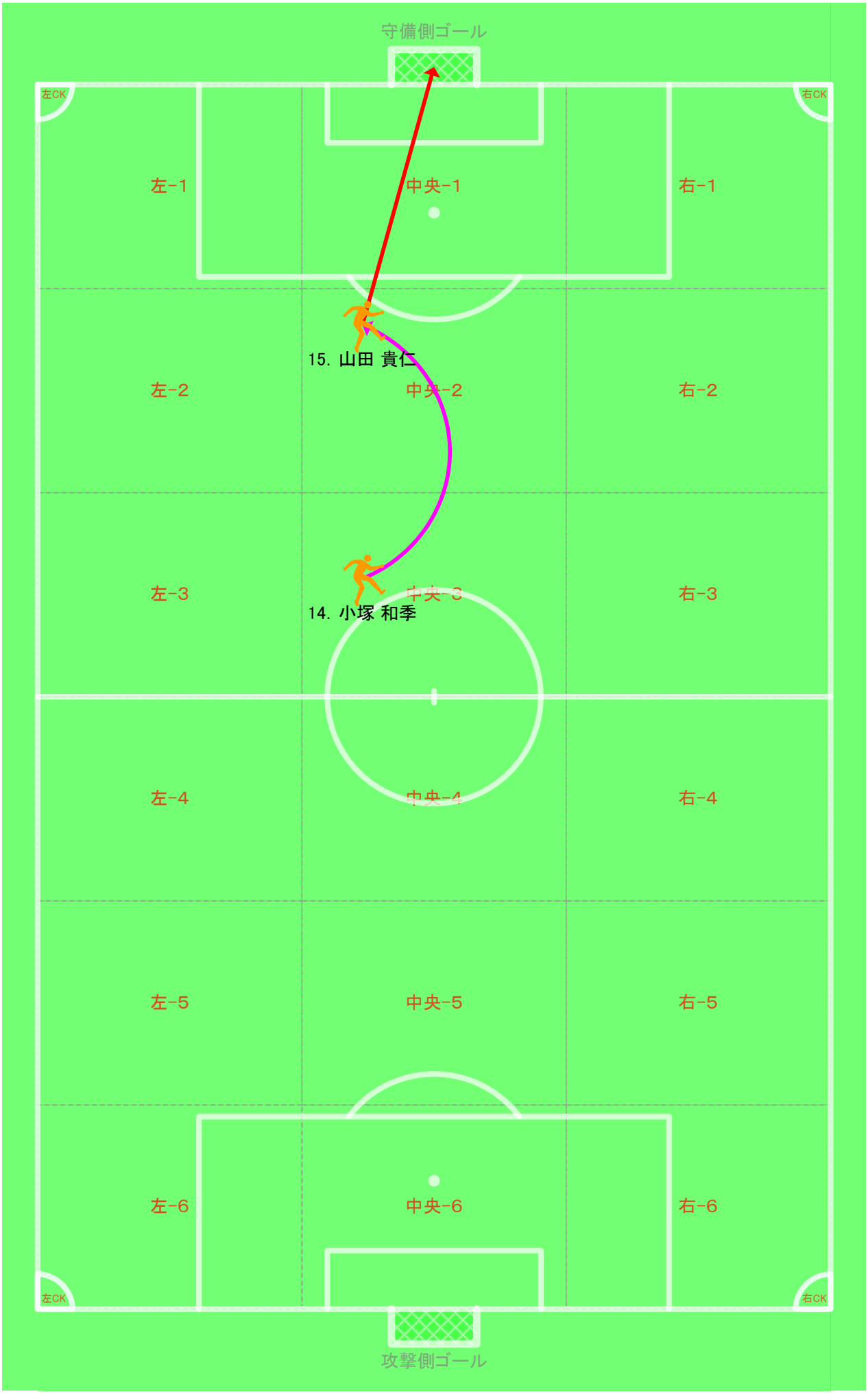
守備側ゴール
左CK
右CK
左-1
中央-1
右-1
15. 山田 貴仁
左-2
中央-2
右-2
左-3
中央-3
右-3
14. 小塚 和季
左-4
中央-4
右-4
左-5
中央-5
右-5
左-6
中央-6
右-6
左CK
右CK
攻撃側ゴール

守備側ゴール
左CK
右CK
11. 長坂 拓海
15. 山田 貴仁
14. 小塚 和季
左-1
中央-1
右-1
左-2
中央-2
右-2
左-3
中央-3
右-3
左-4
中央-4
右-4
左-5
中央-5
右-5
左-6
中央-6
右-6
左CK
右CK
攻撃側ゴール

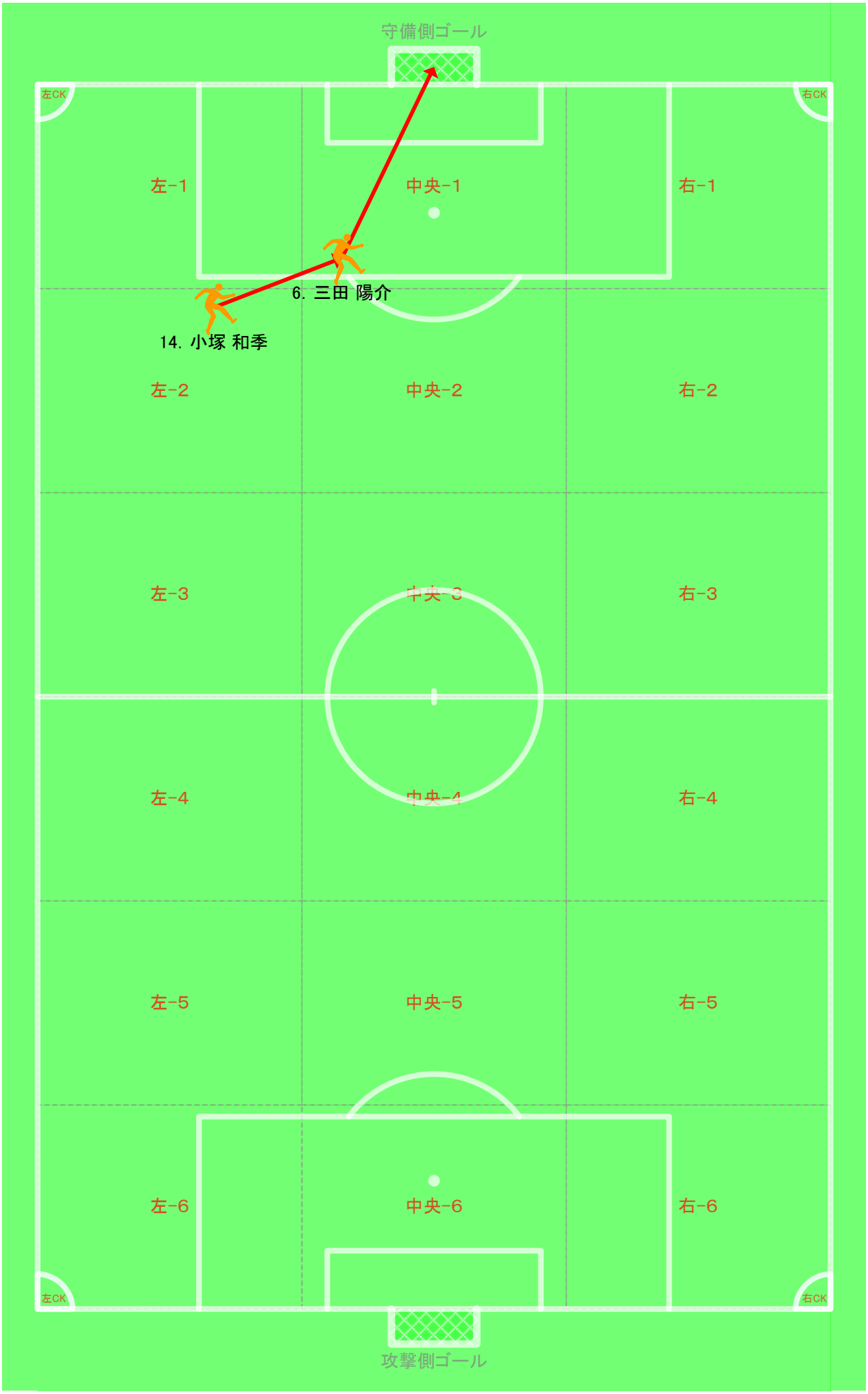
守備側ゴール
左CK
右CK
左-1
中央-1
右-1
6. 三田 陽介
14. 小塚 和季
左-2
中央-2
右-2
左-3
中央-3
右-3
左-4
中央-4
右-4
左-5
中央-5
右-5
左-6
中央-6
右-6
左CK
右CK
攻撃側ゴール

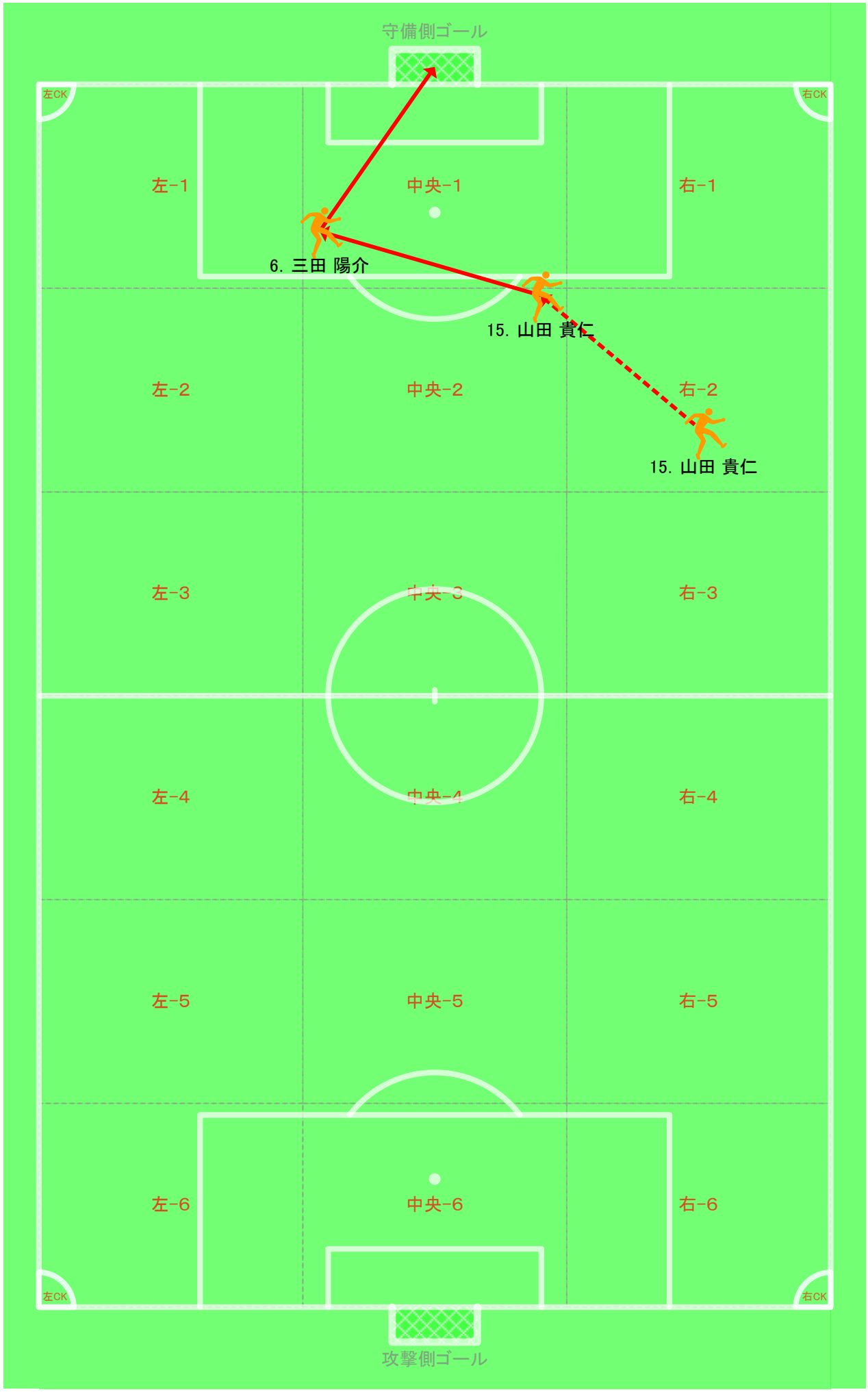
守備側ゴール
左CK
右CK
左-1
中央-1
右-1
6. 三田 陽介
15. 山田 貴仁
左-2
中央-2
右-2
15. 山田 貴仁
左-3
中央-3
右-3
左-4
中央-4
右-4
左-5
中央-5
右-5
左-6
中央-6
右-6
左CK
右CK
攻撃側ゴール