第91回全国高校サッカー選手権大会
91st ALL JAPAN HIGH SCHOOL SOCCER TOURNAMENT

会場長	マッチコミッショナー	主　審

公式記録

マッチナンバー【24】

日時	2013/01/02　14:10:00	試合形式	80分	会場	駒沢陸上競技場

天候	晴れ	気温	14.1℃	湿度	29%	風	強	ピッチ状態		観客数
マッチコミッショナー	平山　隆造	副審1	三上　正一郎	第4の審判員	金田　康秀	芝	良芝			3519
主審	見付　和昭	副審2	中村　多利	記録担当	蓑田　崇郁	表面	乾燥			

東海大仰星（大阪府）	1		前半	0	0	聖光学院（福島県）
		0	後半	0		
			―			
			―			KICK OFF
		先	PK		先	

交代 No.	交代 OUT時間	シュート ―	―	後	前	計	得点	学年	選手名	番号	位置	位置	番号	選手名	学年	得点	シュート 計	前	後	―	―	交代 OUT時間	No.
								2	加藤 広通	1	GK	GK	1	高橋 南斗	3								
				1		1		3	倉橋 孝彰	2	DF	DF	3	野崎 祥太	3								
					3	3		3	中広 泰希	3	DF	DF	4	根本 拓弥	3								
								2	桂 鴻介	4	DF	DF	6	高野 良	3		1	1					
								3	松田 紘輝	5	DF	DF	23	阿部 弘平	2								
				1		1		3	松本 卓哉	6	MF	MF	5	木村 颯	3								
	69分			2		2		2	安井 修平	7	MF	MF	8	後藤 一真(Cap.)	3		1	1					
				1		1		3	萬 雄大(Cap.)	10	MF	MF	13	手塚 拓弥	3							54分	
								1	江郷下 奨	13	MF	FW	9	小西 尚輝	3		1		1			75分	
				1	3	4	1	3	日下部 孝将	9	FW	FW	10	菅島 竜斗	3								
	64分				1	1		3	田中 翔	11	FW	FW	11	村島 宏明	3							65分	
								2	高松 義之	17	GK	GK	21	中村 涼人	1								
								3	湯浅 将平	12	DF	DF	12	佐々木 光	3								
								2	兼子 直也	15	DF	DF	16	緑川 浩平	3								
								2	中山 大二朗	16	DF	MF	7	幕田 晟人	3								13
								3	望月 涼平	8	MF	MF	18	宍戸 唯人	3								
11								2	吉薗 航	14	MF	MF	22	小長井 一輝	2								
7				1		1		2	安藤 優作	18	MF	MF	25	伊東 篤志	2								
								2	原田 樹生	19	FW	FW	2	佐々木 丈	3								9
								1	鷲田 敬介	22	FW	FW	15	鈴木 大葵	3								11

警告・退場					監督	監督	警告・退場				
71分	警	2	倉橋 孝彰	反スポーツ	中務　雅之	山田　喜行	41分	警	6	高野 良	遅延行為
							50分	警	11	村島 宏明	反スポーツ

―	―	後半	前半	チーム合計			前半	後半	―	―
		7	7	14	シュート	3	2	1		
		2	6	8	GK	12	4	8		
		3	3	6	CK	0	0	0		
		8	6	14	直接FK	9	5	4		
		0	0	0	間接FK	6	3	3		
		3	3	6	(オフサイド)	0	0	0		
		1	0	1	PK	0	0	0		

時間	得点チーム	No.	得点者	得点経過	記録例: ～:ドリブル　→:ゴロパス　↑:浮き球パス　X:混戦　S:シュート　H:ヘディング							
39分	東海大仰星	9	日下部 孝将	中央-3	13	↑	中央-2	9	左足S	右上		

備考欄

[試合時間]　前半40:00 (00:00)　／後半43:00 (03:00)　　／試合所要時間　01:35:00

Coca-Cola　FUJI xerox　TEIJIN　TOYOTA　PUMA　meiji

本スコアは、Meister Visco 及び Microsoft Visio により作成されています。

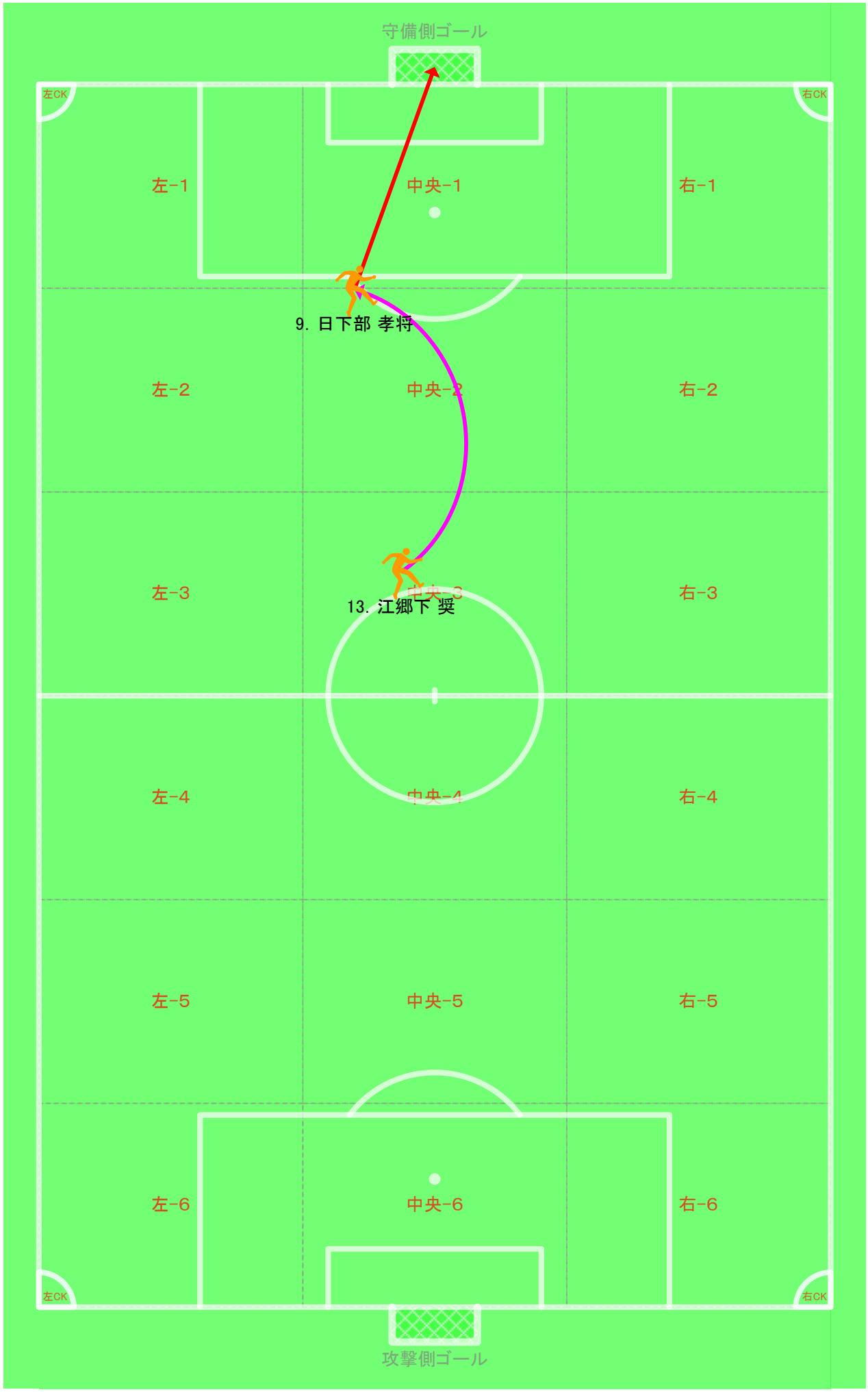
守備側ゴール
左CK
右CK
左-1
中央-1
右-1
9. 日下部 孝将
左-2
中央-2
右-2
左-3
中央-3
右-3
13. 江郷下 奨
左-4
中央-4
右-4
左-5
中央-5
右-5
左-6
中央-6
右-6
左CK
右CK
攻撃側ゴール